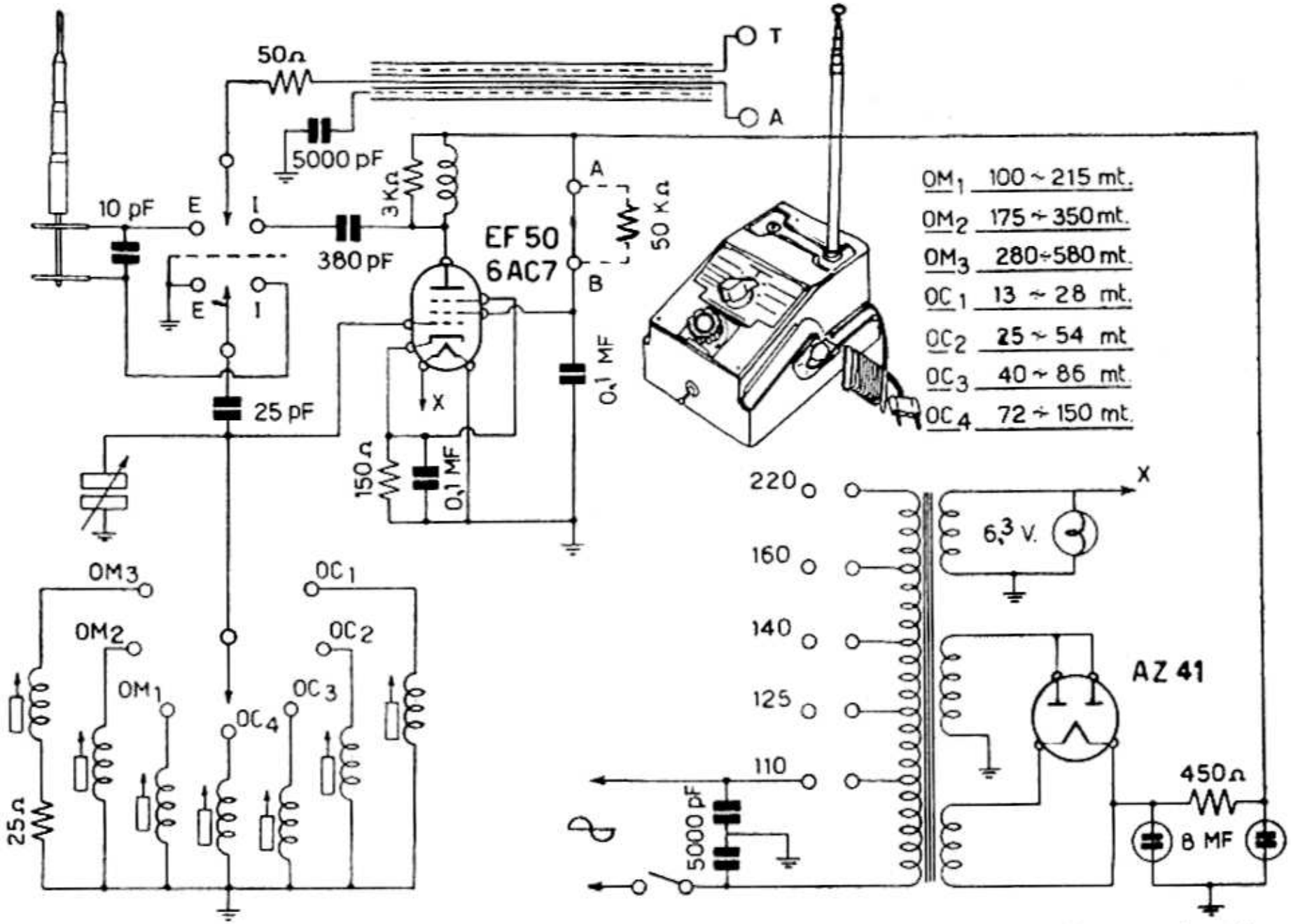

Per la valvola 6AC7 mettere tra i punti A-B la resistenza da 50KΩ.

ZENITRON - Radio Pilota

ZENITRON RADIO – Mod. Radio Pilota - Preamplificatore ad alta frequenza (booster) da collegare all'entrata di qualsiasi apparecchio radio per aumentarne la sensibilità. Gamma da 12,5 metri a 600 metri, suddivisa in tre campi d'onda media e quattro campi d'onda corta.